## Regelmäßige Veranstaltungen

| | | |
|---|---|---|
| **Sonntag:** | 09:30 Uhr | Gottesdienst |
| **Samstag:** | 13:30 Uhr | Brotausgabe für Bedürftige |

## Unser Auftrag:

Die Heilsarmee ist eine internationale Bewegung
und Teil der universalen christlichen Kirche.
Ihre Botschaft gründet sich auf die Bibel.
Ihr Dienst ist motiviert von der Liebe zu Gott.
Ihr Auftrag ist, das Evangelium von
Jesus Christus zu predigen und menschlicher Not
ohne Ansehen der Person zu begegnen.

## Impressum:


**Die Heilsarmee i. D. KdöR**
**Korps Göppingen**
Marktstr. 58, 73033 Göppingen
Tel. 07161/ 742 17 Fax. 07161/ 72 81 0
Email: goeppingenkorps@heilsarmee.de
Homepage: www.heilsarmee.de/goeppingen
www.facebook.com/heilsarmeeingoeppingen
Erscheinungsweise: Zweimonatlich

**Korpsoffiziere / Pastoren:**
Kapitäne Rachael u. Eric Olson

**Spendenkonto:**
**IBAN: DE97 6105 0000 0000 0772 08**
BIC: GOPSDE6GXXX Kreissparkasse Göppingen



*Ihre Einwilligung zur Verarbeitung Ihrer personenbezogenen Daten*
*für den Rundbriefversand können Sie jederzeit*
*mit Wirkung für die Zukunft widerrufen (§ 21 Datenschutzordnung HA).*
*Hierzu reicht ein kurzer, formloser Hinweis.*


***Gott spricht: Sie werden weinend kommen,***
***aber ich will sie trösten und leiten.***

***Jeremia 31, 9 (L)***

N. Schwarz © GemeindebriefDruckerei.de

# D'Nochrichda

Nachrichten u. Gemeindeleben der Heilsarmee
in Göppingen

## November / Dezember
## 2020

## Das persönliche Wort:

***Liebe Kameraden und Freunde,***

Das Jahr 2020 neigt sich dem Ende zu. In nur wenigen Wochen beginnt der Advent und wir schauen erwartungsvoll auf das Fest des Lichtes und der Liebe. Gottes Liebe zu uns – sein Geschenk an uns - Jesus Christus, Licht der Welt.

Wir schauen mit immer mehr Sorgen und Entsetzen auf die steigende Zahl der Coronafälle bei uns im Landkreis, in Deutschland und in der Welt.
Es wird uns immer mehr deutlich, dass auch die Advents-
und Weihnachtsfestlichkeiten nicht im gewohnten Rahmen stattfinden können. Abstand, Masken, Hände desinfizieren bleiben mit Bedauern auf der Tagesordnung. Weihnachten in der Pandemie, wer hätte es gedacht, als wir uns im November 2019 auf das Jahr 2020 vorbereiteten? Wir lernen, mit der Situation umzugehen. Nach 8 Monaten Einschränkungen sind wir müde und haben Sehnsucht nach Normalität.

Aber trotz allem ist uns auch eins bewusst: auch wenn wir uns auf Einschränkungen einstellen müssen, Gottes Liebe für uns bleibt uneingeschränkt. Wenn wir Abstand von anderen halten müssen, Gott nimmt keinen Abstand von uns. Er bleibt uns nah und spürbar. Er tröstet uns, schenkt uns neuen Mut.

Der Monatsspruch für November spricht von diesem Trost. Gott spricht zum Volk Israel durch den Propheten Jeremia. Das Volk ist im Exil. Das Volk ist traurig, denn alles ist nicht mehr, wie es einmal war. Gottes Verheißung ist, dass er sein Volk wieder sammeln, sie trösten und sie aus ihrem Exil leiten will. Und Gott hat es auch getan. Er tut es auch noch heute für uns – sein Volk, im neuen Bund durch Jesus Christus.

Jesus ist gekommen, um uns aus dem Exil unserer Sünde zu führen, uns zu trösten, die Tränen wegzuwischen und uns auf den Weg des Heils und der Gerechtigkeit zu leiten. Er ist gekommen, um uns Freiheit zu schenken und uns den Weg zum Vater frei zu machen.

In der Adventszeit bereiten wir uns auf das Wiederkommen des Messias vor. Jesus Christus – das Geschenk von Bethlehem. In einer Zeit, in der wir uns auf nichts anderes verlassen können bleibt er treu und derselbe, gestern heute und für immer.

Wir wünschen Ihnen/Euch allen Gottes reichen Segen und eine gesegnete Adventszeit.

**Kapitäne Rachael u. Eric Olson**
*Korpsoffiziere / Pastoren*

## Gebetsanliegen:

- Für unser Korpsfamilie
- Für Neue Leute die sich für Jesus entscheiden und sich für die Heilsarmee interessieren.
- Für die Arbeit der Heilsarmee in Göppingen
- Für die Heilsarmee in Deutschland und weltweit
- Für unsere Welt
- Für die Erkrankten
- Für das medizinische Personal, Ärzte, Krankenschwestern und. -pfleger.
- Für Frieden während dieser außergewöhnlichen und anstrengenden Zeit.
- Für die Bewohner des Männerheims – dass sie den Weg zu Jesus finden.

*Sorgt euch um nichts, sondern betet um alles.*
*Sagt Gott, was ihr braucht, und dankt ihm.*
*Philipper 4,6*

## Geburtstage:

***Im November...***

***Im Dezember...***

**Wir gratulieren allen Herzlich**
**&**
**wünschen Gottes reichen Segen**

# November 2020

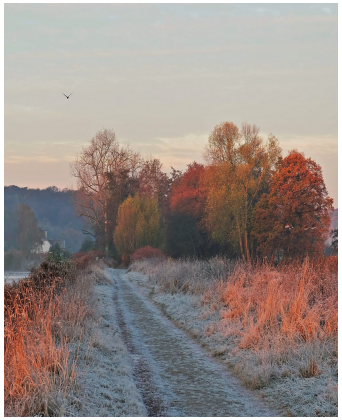

| | | | | |
|---|---|---|---|---|
| | | 15 | Opfersonntag Herbstsammlung<br>09:30 Uhr Gottesdienst | Sonntag |
| | | 16 | | Montag |
| | | 17 | | Dienstag |
| | | 18 | 09:00 Uhr<br>Männerfrühstück | Mittwoch |
| | | 19 | | Donnerstag |
| | | 20 | | Freitag |
| | | 21 | 13:00 Uhr Brotausgabe | Samstag |
| 1 | Allerheiligen<br>09:30 Uhr Gottesdienst | 22 | Ewigkeitssonntag<br>09:30 Uhr Gottesdienst | Sonntag |
| 2 | | 23 | | Montag |
| 3 | | 24 | | Dienstag |
| 4 | 09:00 Uhr<br>Männerfrühstück | 25 | 09:00 Uhr<br>Männerfrühstück | Mittwoch |
| 5 | 18:00 Uhr<br>Korpsrat | 26 | | Donnerstag |
| 6 | | 27 | | Freitag |
| 7 | 13:00 Uhr Brotausgabe | 28 | 13:00 Uhr Brotausgabe | Samstag |
| 8 | 09:30 Uhr Gottesdienst | 29 | Erster Advent<br>09:30 Uhr Gottesdienst | Sonntag |
| 9 | | 30 | | Montag |
| 10 | | | | Dienstag |
| 11 | 09:00 Uhr<br>Männerfrühstück | | | Mittwoch |
| 12 | | | | Donnerstag |
| 13 | | | | Freitag |
| 14 | 13:00 Uhr Brotausgabe | | | Samstag |

MIT JESUS LEBEN
ZU RUFEN
IN WACHSEN
WIE HANDELN

**Achtung! Änderungen vorbehalten!**

## Kurz & Knapp:

- Mit bedauern wegen die steigenden Coronafällen im Landkreis haben wir entschieden, das Café Lebensfrage bis Januar einzustellen.
- Im Fall eines weiteren bzw. verschärften Lockdown werden wir die Gottesdienste online bereitstellen via Facebook und der Korps Webseite.
  www.heilsarmee.de/goeppingen
  www.facebook.com/heilsarmeeingoeppingen

## Korps-Nachrichten:

***Herbstsammlung 2020***

„Füreinander da sein“ – unter diesem Motto führt die Heilsarmee noch bis zum 30. November ihre diesjährige Herbstsammlung durch. Dieses Motto hat während der letzten Wochen und Monate eine besondere Dringlichkeit erhalten. Die Corona-Pandemie hat uns alle in kürzester Zeit erkennen lassen, wie verletzlich wir als Person und wie anfällig gesellschaftliche Strukturen sind, die bis dato als felsenfest gefügt und als unverrückbar galten. Ganze Branchen sind in die Krise gestürzt worden, deren Folgen immer noch nicht ganz absehbar sind. Besonders hart getroffen hat es auch viele notleidende Menschen.

Das Ziel der Herbstsammlung in Göppingen liegt in diesem Jahr bei 3264,- €.
Die Einnahmen dienen dazu, die verschiedenen Tätigkeiten unserer Korps in Deutschland, Litauen und Polen zu unterstützen.

Sie sind wichtig, damit wir unter den erschwerten Bedingungen für die bedürftigen Menschen da sein können. Etliche Korps haben neben Mut vor allem auch Kreativität entfaltet, um den Menschen weiterhin Hilfsangebote machen zu können.

Der Opfersonntag findet am 15. November statt.

## Schaufenster:

Kommende Veranstaltungen

**Im November...**

| | |
|---|---|
| 15.11. | Opfersonntag - Herbstsammlung |
| 22.11. | Ewigkeitssonntag |
| 29.11. | 1. Advent |

**Im Dezember...**

| | |
|---|---|
| 12.12. | 17:00 Uhr Weihnachtsfeier für Heimbewohner |
| 13.12. | Korps Weihnachtsfeier (Unter Vorbehalt) |
| 25.12. | 9:30 Uhr Christmette |

## Heilsarmee Aktuell:

### Neuer Beauftragter bei Verdacht auf Gewaltanwendung oder Missbrauch

Bislang waren Heilsarmee-Chefsekretär Oberstleutnant Hartmut Leisinger und Majorin Annette Preuß als Beauftragte bei Verdacht auf Gewaltanwendung oder Missbrauch bei der Heilsarmee zuständig. Zur Wahrung der Neutralität dieser Beauftragung kann Oberstleutnant Leisinger diese Funktion nicht mehr ausüben. Da zudem Majorin Preuß in den Ruhestand verabschiedet wurde, müssen beide Stellen neu besetzt werden.

Die Heilsarmee-Leitung hat nun Major Achim Janowski zum Beauftragten bei Verdacht auf Gewaltanwendung oder Missbrauch berufen. Um die Funktion paritätisch zu besetzen, wird mittelfristig eine ehrenamtliche weibliche Kraft gesucht, die als zweite Beauftragte bei Verdacht auf Gewaltanwendung oder Missbrauch dienen könnte. Wir würden uns freuen, wenn eine passende Nachfolge aus den Reihen der Heilsarmee gefunden werden könnte.

# Dezember 2020

| | | | | |
|---|---|---|---|---|
| TERMINE UNTER VORBEHALT | | 20 | Vierter Advent<br>09:30 Uhr Gottesdienst | Sonntag |
| | | 21 | | Montag |
| 1 | | 22 | | Dienstag |
| 2 | 09:00 Uhr<br>Männerfrühstück | 23 | 09:00 Uhr<br>Männerfrühstück | Mittwoch |
| 3 | | 24 | Heiligabend<br>13:00 Uhr Brotausgabe | Donnerstag |
| 4 | | 25 | 1. Weihnachtstag<br>9:30 Uhr Christmette | Freitag |
| 5 | 13:00 Uhr Brotausgabe | 26 | 2.Weihnachtstag | Samstag |
| 6 | Zweiter Advent<br>09:30 Uhr Gottesdienst | 27 | 09:30 Uhr Gottesdienst | Sonntag |
| 7 | | 28 | | Montag |
| 8 | | 29 | | Dienstag |
| 9 | 09:00 Uhr<br>Männerfrühstück | 30 | | Mittwoch |
| 10 | | 31 | Silvester | Donnerstag |
| 11 | | | | Freitag |
| 12 | 13:00 Uhr Brotausgabe | | | Samstag |
| 13 | Dritter Advent<br>09:30 Uhr Gottesdienst | | | Sonntag |
| 14 | | | | Montag |
| 15 | | | | Dienstag |
| 16 | 09:00 Uhr<br>Männerfrühstück | | | Mittwoch |
| 17 | | | | Donnerstag |
| 18 | | | | Freitag |
| 19 | 13:00 Uhr Brotausgabe | | | Samstag |

**Achtung! Änderungen vorbehalten!**